

Neubau von 2 EFH auf Parzelle 570 an der Röthenbachstrasse, 3375 Inkwil

Grundriss Erdgeschoss MST 1:100

FreeArch, Architekten und Planer FH
Einschlagweg 67, 3400 Burgdorf
Tel. 034 431 37 38

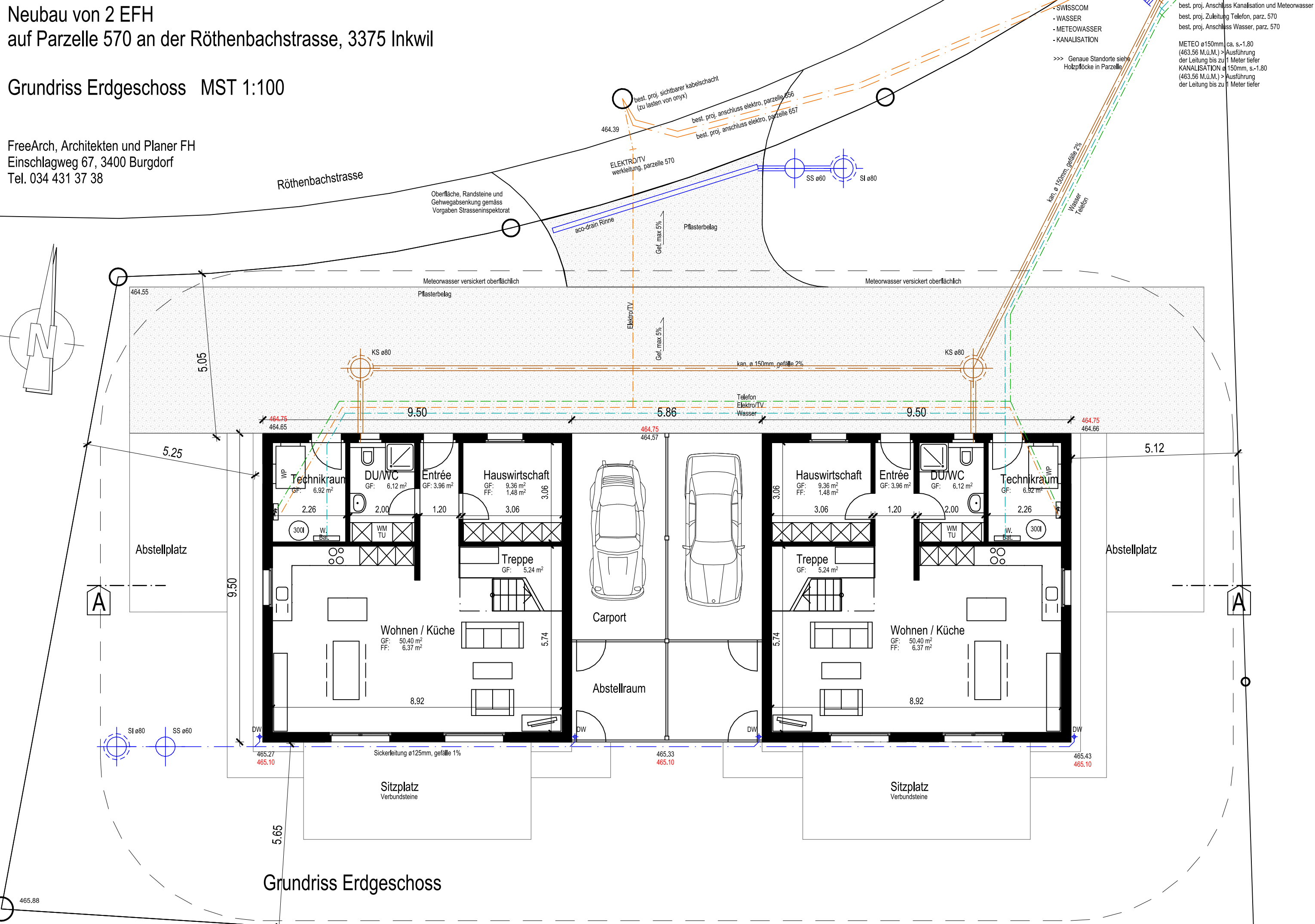

best. proj. Anschluss Kanalisation und Meteorwasser
best. proj. Zuleitung Telefon, parz. 570
best. proj. Anschluss Wasser, parz. 570

METEO ø150mm, ca. s.-1.80
(463.56 M.ü.M.) > Ausführung der Leitung bis zu 1 Meter tiefer
KANALISATION ø150mm, s.-1.80
(463.56 M.ü.M.) > Ausführung der Leitung bis zu 1 Meter tiefer

>>> Genaue Standorte siehe Holzplöcke in Parzelle

Grundriss Erdgeschoss